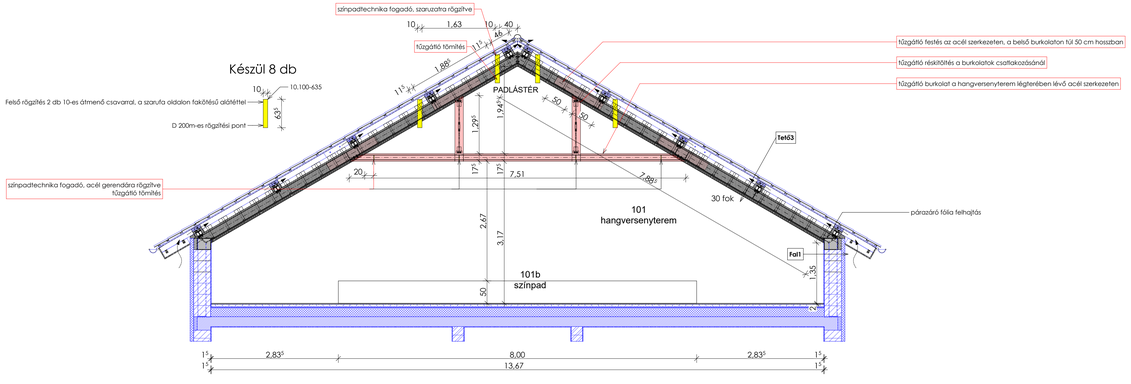

Anyagjelölések:

- Porotherm 38 N+F
- Silka HML 250 NF+GT
- YTONG Pve 600x200x100 válaszfallap
- Vasbeton szerkezet
- Beton szerkezet
- Zúzottkő
- Rétegesen tömörített feltöltés
- Tömörített termet talaj
- Polisztirol hőszigetelést
- Fenol hab hőszigetelés (Austrotherm Resolution Fassade)
- Kőzetgyapot hőszigetelés

1. ütemben megépült
3. ütem

Megjegyzések:
- A tervdokumentáció szellemi terméknek minősül.
- A szellemi termékre vonatkozó jogszabályban biztosított jogalmat, építész tervezőként fenntartom.
- A terviben megjelölt anyagok az irányadóak.
- A tervdokumentációban szereplő anyagok csak azokkal egyenértékű, vagy jobb műszaki paraméterekkel rendelkező anyagokkal helyettesíthetőek, a Tervező és a Műszaki Ellenőr írásos hozzájárulásával.
- A méretek a helyszínen ellenőrizendők!
- A tervről mérésszel méreteket levenni szigorúan TILOS!
- A terven jelölt méreteket helyszíni utánamérésszel ellenőrizni kell!
- A méretek 100 cm-ig centiméterben, a 100 cm és 100 cm-től méterben értendők.
- A szintkóták méterben értendők.
- A szakági tervek és azon belül a tervlapok és műszaki leírások együtt értelmezendők.
- A szakági tervek (építész, tartószerkezet, épületgépész, elektromos, tűzvédelem) és azon belül a tervlapok és műszaki leírások együtt értelmezendők.
- Tervezett épület tőlázszint padlószint = Terv ± 0,00=102,82mB!
- Az építkezést ütemezzük:
  I. ütem: tervezett 4 tantermes épület megépítése; /megvalósult/
  II. ütem: meglévő- és tervezett épületet összekötő nyaktag megépítése. /még nem készült el/

III. ütem: tetőtérbeépítés
- A tetőtérben gépi szellőztetés, elszívás, klímatizálás nem létesül. A színpad feletti gerincig kialakított ferde tetőben 3 tetőskablakot építünk be természetes szellőztetésre.
- Akusztikai szakági tervező nem lett bevonva Megrendelő kérésére Generál tervező részéről. Megrendelő egyeztetett a "Invesound" Audio Kereskedelmi és Szolgáltató BT-vel. Szabó Imre ügyvezető Úrral. Javaslata dokumentációink része.
- A hangversenyterem gipszkartonozása után - glettelés előtt - "próba hangverseny" javasolt a normál és akusztikus gipszkartonok elhelyezésének tökéletesítése érdekében.
- A tűzjelző tervet Kivitelező készítteti.
- A tetőtér beépítéssel érintett épületben biztosítani kell a áreihárítás során együttműködő szervek által használt rádió-távkötési rendszer vonatkozásában a beltéri kézi rádiós lefedettséget. Ezen előírás biztosítása érdekében az építkezés során fel kell venni a kapcsolatot az illetékes tűzvédelmi szakhatósággal, akik a helyszínen megvizsgálják a rádiófogalmazás feltételeit. Amennyiben szükséges, úgy tűzoltósági rádióerősítőt kell beépíteni, aminek költségét az OTSZ 85.§ (2) bekezdése alapján kell rendezni.
- A tűzgátló burkolatban sülyeszték (pld.: hangszóró) csak a gyártói rendszer előírások figyelembevételével készíthető. Továbbá a párazárás és a hőszigetelés vonalának folytonosságát biztosítani kell.
- A kivitelt terv a felhasználandó burkolatok, bútorok, faltelületek esetében a színekre nem tesz javaslatot. A funkció miatt belsőépítész bevonása szükséges!

fontos tűzvédelmi felirat

Építés helye:	2314 Halásztelek, Hold utca - Hrsz.: 1217/43
Megrendelő:	Bocskai István Református Oktatási Központ - Óvoda, Általános Iskola, Gimnázium, Technikum, Szakgimnázium, Szakképző Iskola, Alapfokú Művészeti Iskola és Kollégium
Értesítési címe:	2314 Halásztelek, II. Rákóczi Ferenc út 17. szám

Építészpap Tibor Építészirodа Kft.
Pap Tibor Építésztervező - szakmérnök
Nagykőrös, Encsi utca 4. szám
É-13-0877

Terv neve:	4 tantermes oktatási épület tetőtérbeépítése, meglévő épület tömegén belül		
Terv típus:	építési kivitelezési tervdokumentáció		
Tervlap kiadásának dátuma:	2022. 07. 29.	Tervlap verziószám:	V1
Rajz lépték:	M=1:50		
Tervlap név:	B metszet	Tervlap azonosító kód:	E-2.2

A tervezett építészeti, műszaki megoldás Pap Tibor szellemi tulajdona, szerzői jogvédelem alatt áll!